



Ηλεκτρονική Υπηρεσία Ολοκληρωμένης Διαχείρισης Συγγραμμάτων και Λοιπών Βοηθημάτων

ΟΔΗΓΟΣ ΕΦΑΡΜΟΓΗΣ ΒΙΒΛΙΟΘΗΚΩΝ ΙΔΡΥΜΑΤΩΝ



ΕΛΛΗΝΙΚΗ ΔΗΜΟΚΡΑΤΙΑ
Υπουργείο Παιδείας & Θρησκευμάτων



Διασυνδέοντας την Έρευνα και την Εκπαίδευση



ψηφιακή εφόδος
Όρα είναι δυνατό
Επιστημονικά Παιχνίδια
"παιχνίδια Συναίσθησης"



πρόγραμμα για την ανάπτυξη

Με τη συγχρηματοδότηση της Ελλάδας & της Ευρωπαϊκής Ένωσης



ΕΛΛΗΝΙΚΗ ΔΗΜΟΚΡΑΤΙΑ
Υπουργείο Παιδείας & Θρησκευμάτων



Διασυνδέοντας την Έρευνα και την Εκπαίδευση



ψηφιακή ΕΡΕΥΝΑ
Όλα είναι δυνατά
Επιχειρησιακό Πρόγραμμα
"Παιδεία ΣΥΝΕΧΕΙΣ"



Με τη συγχρηματοδότηση της Ελλάδας & της Ευρωπαϊκής Ένωσης

Οδηγίες Χρήσης Εφαρμογής Βιβλιοθηκών Ιδρυμάτων

1. Είσοδος στην Εφαρμογή Βιβλιοθηκών Ιδρυμάτων

Στην ιστοσελίδα διαχείρισης των χρηστών service.eudoxus.gr μπορείτε να επιλέξετε «Εφαρμογή Βιβλιοθηκών Ιδρυμάτων» προκειμένου να συνδεθείτε στην εφαρμογή βιβλιοθηκών. Ανά πάσα στιγμή μπορείτε να αποσυνδεθείτε από την εφαρμογή πατώντας «Έξοδος», πάνω δεξιά στη σελίδα.



Εικόνα 1: Διαχείριση χρηστών

Στη συνέχεια εισάγετε στα αντίστοιχα πεδία που εμφανίζονται το όνομα χρήστη και τον κωδικό πρόσβασης του λογαριασμού σας και επιλέγετε «Είσοδος» για να εισέλθετε στην εφαρμογή.

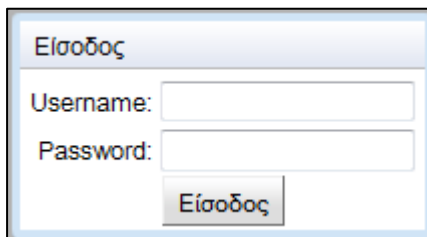

Εικόνα 2: Εισαγωγή στοιχείων

2. Καταχώριση Επιστροφής Βιβλίων από Φοιτητή

Αφού συνδεθείτε στο σύστημα, μεταφέρεστε στη Αρχική σελίδα της εφαρμογής στην καρτέλα «Αναζήτηση». Στο σημείο αυτό μπορείτε να διαχειριστείτε την επιστροφή βιβλίων από φοιτητή στη βιβλιοθήκη.

Αφού επιλέξετε το Τμήμα του φοιτητή από τη λίστα με τα διαθέσιμα Τμήματα του Ιδρύματος και καταχωρίσετε τον Αριθμό Μητρώου του, όπως αυτός εμφανίζεται στα στοιχεία του φοιτητή στην ηλεκτρονική υπηρεσία «Εύδοξος» ή στο οπίσθιο μέρος της ακαδημαϊκής του ταυτότητας, στο αντίστοιχο πεδίο επιλέγετε «Αναζήτηση» (Εικόνα 3).

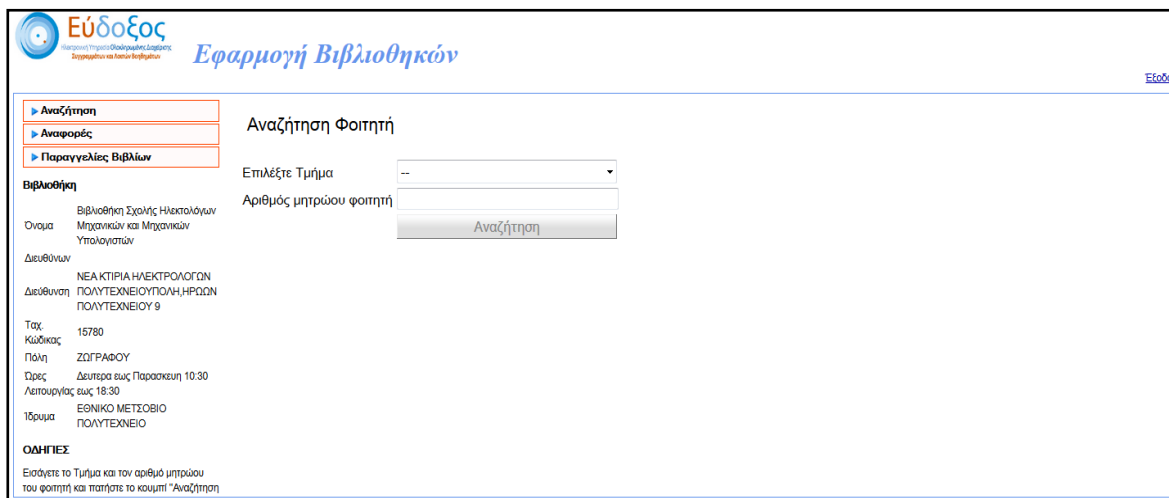

Εικόνα 3: Αναζήτηση φοιτητή

Στη συνέχεια εμφανίζονται τα Στοιχεία του Φοιτητή και τα συγγράμματα που αντιστοιχούν στο λογαριασμό του (Εικόνα 4).

Βιβλία του Φοιτητή					
Στοιχεία Φοιτητή					
Επώνυμο	Φοιτητής: ΗΜΜΥ				
Όνομα	Γιάννης				
Πατρώνυμο					
Ίδρυμα	ΕΘΝΙΚΟ ΜΕΤΣΟΒΙΟ ΠΟΛΥΤΕΧΝΕΙΟ				
Σχολή	ΗΛΕΚΤΡΟΛΟΓΩΝ ΜΗΧΑΝΙΚΩΝ ΚΑΙ ΜΗΧΑΝΙΚΩΝ ΥΠΟΛΟΓΙΣΤΩΝ				
Τμήμα	ΗΛΕΚΤΡΟΛΟΓΩΝ ΜΗΧΑΝΙΚΩΝ ΚΑΙ ΜΗΧΑΝΙΚΩΝ ΥΠΟΛΟΓΙΣΤΩΝ				
Αριθμός Μητρώου	346346				
Συγγράμματα που οφείλει να επιστρέψει ο φοιτητής					
Υπάρχουν 1 παρατύπως παραληφθέντα βιβλία που εκκρεμεί να επιστραφούν από το φοιτητή στη βιβλιοθήκη					
Κωδικός Βιβλίου	Βιβλίο	Περίοδος	Έτος	Κατάσταση	
13705	ΕΙΣΑΓΩΓΗ ΣΤΟ ΣΗΜΑΣΙΟΛΟΓΙΚΟ ΙΣΤΟ, Τύπος: Σύγγραμμα, GRIGORIS ANTONIOU, FRANK VAN HARMELEN, 2009, ΕΚΔΟΣΕΙΣ ΚΛΕΙΔΑΡΙΣΜΟΣ ΕΠΕ, ISBN: 978-960-461-234-6	2010	Εαρινό	Παραδωμένο στον φοιτητή Κωδικός παράδοσης 8392402 - 30/04/2011	Επιστροφή βιβλίου στη βιβλιοθήκη
Συγγράμματα του φοιτητή για εθελοντική επιστροφή					
Κωδικός Βιβλίου	Βιβλίο	Περίοδος	Έτος	Κατάσταση	
9282	Εισαγωγή στη ρωσική, Τύπος: Σύγγραμμα, Graig John J., 2009, ΤΖΙΟΛΑ, ISBN: 978-960-418-160-6	2010	Εαρινό	Παραδωμένο στον φοιτητή Κωδικός παράδοσης 8392396 - 17/05/2011	Επιστροφή βιβλίου στη βιβλιοθήκη
12304	Επικοινωνία ανθρώπου - υπολογιστή, 3η Έκδοση, Τύπος: Σύγγραμμα, Dix Alan J., Finlay Janet E., Abowd Gregory D., Beale Russell., 2007, Δ Γεωργιάδα & ΣΙΑ ΟΕ, ISBN: 960-512-603-X	2010	Εαρινό	Παραδωμένο στον φοιτητή Κωδικός παράδοσης 8392398 - 17/05/2011	Επιστροφή βιβλίου στη βιβλιοθήκη

Εικόνα 4: Στοιχεία φοιτητή και συγγράμματα προς επιστροφή

Τα συγγράμματα που εμφανίζονται στο λογαριασμό του φοιτητή διακρίνονται σε δύο κατηγορίες:

- **Συγγράμματα που οφείλει να επιστρέψει ο φοιτητής.**

Τα συγγράμματα αυτά αφορούν σε παρατύπως παραληφθέντα βιβλία που οφείλει ο φοιτητής να επιστρέψει στη βιβλιοθήκη, όπως προέκυψε από τον έλεγχο που διεξήγαγε το οικείο Ίδρυμα. Τα εν λόγω συγγράμματα μπορεί να ανήκουν σε δήλωση που αντιστοιχεί στην τελευταία περίοδο παραλαβής συγγραμμάτων ή σε προγενέστερες.

Σε περίπτωση που υπάρχει εκκρεμότητα επιστροφής συγγραμμάτων εμφανίζεται το μήνυμα «Υπάρχουν **xx** παρατύπως παραληφθέντα βιβλία που εκκρεμεί να επιστραφούν από το φοιτητή στη βιβλιοθήκη».

Εάν ο φοιτητής δεν έχει καμία εκκρεμότητα επιστροφής συγγραμμάτων εμφανίζεται το μήνυμα «Ο φοιτητής δεν οφείλει να επιστρέψει κάποιο σύγγραμμα».

Τα εν λόγω μηνύματα εμφανίζονται εντός του πλαισίου των συγγραμμάτων αυτής της κατηγορίας με κόκκινα γράμματα.

- **Συγγράμματα του φοιτητή για εθελοντική επιστροφή**

Στη λίστα αυτή συμπεριλαμβάνονται όλα τα συγγράμματα που έχει παραλάβει ο φοιτητής μέσω του προγράμματος Εύδοξος και ανήκουν στην παραπάνω κατηγορία. Σε αυτή την περίπτωση δίνεται η δυνατότητα στον φοιτητή να παραδώσει στη βιβλιοθήκη εθελοντικά τα συγγράμματα που επιθυμεί. Σημειώνεται πως στη λίστα δε

συμπεριλαμβάνονται τα συγγράμματα που έχει παραλάβει ο φοιτητής κατά το τρέχον εξάμηνο.

Για κάθε σύγγραμμα εκτός από τον τίτλο και τον κωδικό του στο πληροφοριακό σύστημα, εμφανίζεται η περίοδος (χειμερινό ή εαρινό) και το ακαδημαϊκό έτος στο οποίο έχει παραληφθεί καθώς και η κατάσταση που χαρακτηρίζει το σύγγραμμα δηλαδή αν είναι παραδομένο στο φοιτητή ή αν έχει επιστραφεί στη βιβλιοθήκη.

Η διαδικασία επιστροφής του βιβλίου που αφορά στις δύο λίστες συγγραμμάτων πραγματοποιείται με τον ίδιο τρόπο και στις δύο περιπτώσεις ως ακολούθως.

Αφού διασταυρώσετε τα στοιχεία του φοιτητή θα πρέπει να εντοπίσετε το βιβλίο που επιθυμεί να επιστρέψει ο φοιτητής σε μία από τις δύο παραπάνω λίστες συγγραμμάτων και να επιλέξετε «Επιστροφή βιβλίου στη βιβλιοθήκη» (Εικόνα 5).

Συγγράμματα που οφείλει να επιστρέψει ο φοιτητής					
Υπάρχουν 1 παραπάνω παραληφθέντα βιβλία που εκκρεμεί να επιστραφούν από το φοιτητή στη βιβλιοθήκη					
Κωδικός Βιβλίου	Βιβλίο	Περίοδος	Έτος	Κατάσταση	
13705	ΕΙΣΑΓΩΓΗ ΣΤΟ ΣΗΜΑΣΙΟΛΟΓΙΚΟ ΙΕΤΟ, Τύπος: Σύνγραμμα, GRIGORIS ANTONIOU, FRANK VAN HARMELDEN, 2009, ΕΚΔΟΣΕΙΣ ΚΛΕΙΔΑΡΙΣΜΟΣ ΕΠΕ, ISBN: 978-960-461-234-6	2010	Εαρινό	Παραδομένο στον φοιτητή Κωδικός παράδοσης: 8392402 - 30/04/2011	Επιστροφή βιβλίου στη βιβλιοθήκη
Συγγράμματα του φοιτητή για εθελοντική επιστροφή					
Κωδικός Βιβλίου	Βιβλίο	Περίοδος	Έτος	Κατάσταση	
9282	Εισαγωγή στη ρομπωτική, Τύπος: Σύνγραμμα, Graig Jehn J., 2009, ΤΖΙΟ/ΛΑ, ISBN: 978-960-418-160-6	2010	Εαρινό	Παραδομένο στον φοιτητή Κωδικός παράδοσης: 8392396 - 17/05/2011	Επιστροφή βιβλίου στη βιβλιοθήκη
12304	Επικοινωνία ανθρώπου - υπολογιστή, 3η Έκδοση, Τύπος: Σύνγραμμα, Dix Alan J., Finlay Janet E., Abawi Gregory D., Seale Russell, 2007, ΑΓκίουρδα & ΣΙΑ ΟΕ, ISBN: 960-512-603-Χ	2010	Εαρινό	Παραδομένο στον φοιτητή Κωδικός παράδοσης: 8392398 - 17/05/2011	Επιστροφή βιβλίου στη βιβλιοθήκη

Εικόνα 5: Επιστροφή βιβλίου στη βιβλιοθήκη

Στη συνέχεια εμφανίζεται ένα παράθυρο στο οποίο ζητείται η επιβεβαίωση της ενέργειας καταχώρισης της επιστροφής του βιβλίου στην βιβλιοθήκη (Εικόνα 6).

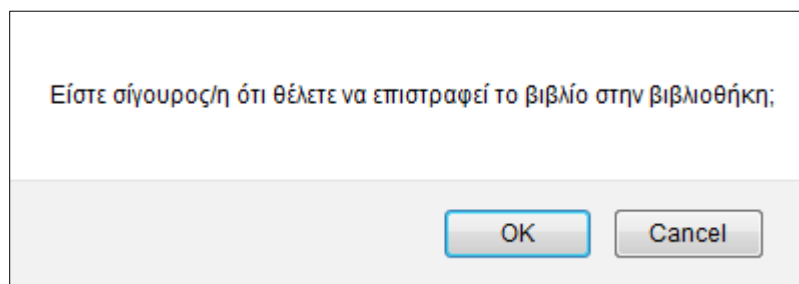

Εικόνα 6: Επιβεβαίωση επιστροφής βιβλίου

Εφόσον επιβεβαιωθεί η επιστροφή πατώντας «OK» αλλάζει η κατάσταση η οποία χαρακτηρίζει το σύγγραμμα στην εξής: «Το βιβλίο επιστράφηκε στη βιβλιοθήκη» (Εικόνα 7).

Συγγράμματα που οφείλει να επιστρέψει ο φοιτητής

Ο φοιτητής δεν οφείλει να επιστρέψει κάποιο σύγγραμμα

Κωδικός Βιβλίου	Βιβλίο	Περίοδος	Έτος	Κατάσταση	
13705	ΕΙΣΑΓΩΓΗ ΣΤΟ ΣΗΜΑΣΙΟΛΟΓΙΚΟ ΙΣΤΟ, Τύπος: Σύγγραμμα, GRIGORIS ANTONIOU, FRANK VAN HARMELEN, 2009, ΕΚΔΟΣΕΙΣ ΚΛΕΙΔΑΡΙΣΜΟΣ ΕΠΕ, ISBN: 978-960-461-234-5	2010	Εαρινό	Το βιβλίο επιστράφηκε στη βιβλιοθήκη	Ακύρωση επιστροφής στη βιβλιοθήκη

Συγγράμματα του φοιτητή για εθελοντική επιστροφή

Κωδικός Βιβλίου	Βιβλίο	Περίοδος	Έτος	Κατάσταση	
9282	Εισαγωγή στη ρουμνική, Τύπος: Σύγγραμμα, Graia John J., 2009, ΤΖΙΟΛΑ, ISBN: 978-960-418-160-5	2010	Εαρινό	Παροδωμένο στον φοιτητή Κωδικός παράδοσης: 8392396 - 17/05/2011	Επιστροφή βιβλίου στη βιβλιοθήκη
12304	Επικοινωνία ανθρώπου - υπολογιστή, 3η Έκδοση, Τύπος: Σύγγραμμα, Dix Alan J., Finlay Janet E., Abowd Gregory D., Beale Russell, 2007, ΑΓΓουράδα & ΣΙΑ ΟΕ, ISBN: 960-512-503-X	2010	Εαρινό	Το βιβλίο επιστράφηκε στη βιβλιοθήκη	Ακύρωση επιστροφής στη βιβλιοθήκη

Εικόνα 7: Το βιβλίο επιστράφηκε σε βιβλιοθήκη

Σε περίπτωση που πραγματοποιηθεί εσφαλμένη καταχώριση επιστροφής του βιβλίου υπάρχει η δυνατότητα ακύρωσης της καταχώρισης αυτής επιλέγοντας «Ακύρωση επιστροφής στη βιβλιοθήκη» (Εικόνα 8).

Συγγράμματα που οφείλει να επιστρέψει ο φοιτητής

Ο φοιτητής δεν οφείλει να επιστρέψει κάποιο σύγγραμμα

Κωδικός Βιβλίου	Βιβλίο	Περίοδος	Έτος	Κατάσταση	
13705	ΕΙΣΑΓΩΓΗ ΣΤΟ ΣΗΜΑΣΙΟΛΟΓΙΚΟ ΙΣΤΟ, Τύπος: Σύγγραμμα, GRIGORIS ANTONIOU, FRANK VAN HARMELEN, 2009, ΕΚΔΟΣΕΙΣ ΚΛΕΙΔΑΡΙΣΜΟΣ ΕΠΕ, ISBN: 978-960-461-234-5	2010	Εαρινό	Το βιβλίο επιστράφηκε στη βιβλιοθήκη	Ακύρωση επιστροφής στη βιβλιοθήκη

Συγγράμματα του φοιτητή για εθελοντική επιστροφή

Κωδικός Βιβλίου	Βιβλίο	Περίοδος	Έτος	Κατάσταση	
9282	Εισαγωγή στη ρουμνική, Τύπος: Σύγγραμμα, Graia John J., 2009, ΤΖΙΟΛΑ, ISBN: 978-960-418-160-5	2010	Εαρινό	Παροδωμένο στον φοιτητή Κωδικός παράδοσης: 8392396 - 17/05/2011	Επιστροφή βιβλίου στη βιβλιοθήκη
12304	Επικοινωνία ανθρώπου - υπολογιστή, 3η Έκδοση, Τύπος: Σύγγραμμα, Dix Alan J., Finlay Janet E., Abowd Gregory D., Beale Russell, 2007, ΑΓΓουράδα & ΣΙΑ ΟΕ, ISBN: 960-512-503-X	2010	Εαρινό	Το βιβλίο επιστράφηκε στη βιβλιοθήκη	Ακύρωση επιστροφής στη βιβλιοθήκη

Εικόνα 8: Ακύρωση επιστροφής στη βιβλιοθήκη

Στη συνέχεια εμφανίζεται ένα προειδοποιητικό παράθυρο για την επιβεβαίωση της ακύρωσης της επιστροφής (Εικόνα 9).

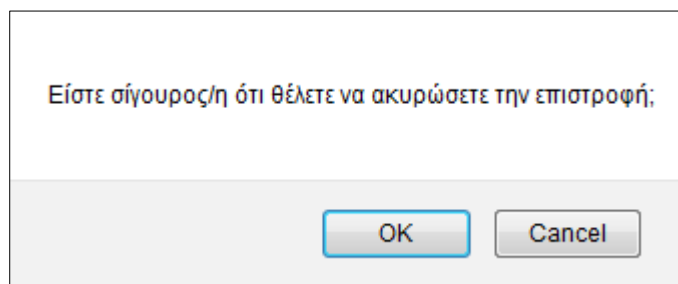

Εικόνα 9: Επιβεβαίωση ακύρωσης επιστροφής βιβλίου

3. Αναφορές

Επιλέγοντας την καρτέλα «Αναφορές» στα μενού επιλογών στα αριστερά της σελίδας της εφαρμογής εμφανίζονται οι διαθέσιμες επιλογές αναφορών (Εικόνα 10).



Εικόνα 10: Αναφορές βιβλιοθήκης

Οι διαθέσιμες αναφορές που παρέχονται από την εφαρμογή είναι οι εξής:

- **Πλήθος Παραδόσεων Βιβλίων ανά Ίδρυμα.** Εμφανίζει το πλήθος των παραδόσεων που έχουν πραγματοποιηθεί σε φοιτητές του Ιδρύματος για την περίοδο που έχει επιλεγεί από τον χρήστη.
- **Πλήθος Λανθασμένων Παραδόσεων Βιβλίων σε Φοιτητές.** Εμφανίζει το πλήθος των βιβλίων που παρελήφθησαν παράτυπα από τους φοιτητές, και τα οποία θα πρέπει να επιστραφούν στις βιβλιοθήκες του Ιδρύματος. Επιπρόσθετα εμφανίζει το πλήθος των βιβλίων που έχουν επιστραφεί είτε στη συγκεκριμένη βιβλιοθήκη είτε σε διαφορετική βιβλιοθήκη του Ιδρύματος και το πλήθος των βιβλίων που δεν έχουν επιστραφεί.

- **Πλήθος Παραδόσεων Βιβλίων υπό μορφή Δανεισμού σε Φοιτητές.** Εμφανίζει το πλήθος των βιβλίων τα οποία έχουν παραλάβει οι φοιτητές άνω του ν+2 ετών υπό μορφή δανεισμού καθώς και την κατάσταση του δανεισμού (δεν έχουν επιστραφεί, έχουν επιστραφεί σε διαφορετική βιβλιοθήκη του Ιδρύματος, έχουν επιστραφεί στην συγκεκριμένη βιβλιοθήκη).
- **Αναφορά Παραγγελιών Βιβλιοθηκών (ετήσια).** Εμφανίζει στοιχεία σχετικά με τις παραγγελίες βιβλίων που πραγματοποιήθηκαν στο Ίδρυμα για το ακαδημαϊκό έτος που έχει επιλέξει ο χρήστης.

Μπορείτε να επιλέξετε το ακαδημαϊκό έτος και την περίοδο (χειμερινό ή εαρινό) για την οποία επιθυμείτε να εξάγετε την αντίστοιχη αναφορά και στη συνέχεια να πατήσετε «Επιλογή» (Εικόνα 11) προκειμένου να εξάγετε το αρχείο της επιλεγμένης αναφοράς σε μορφή excel.

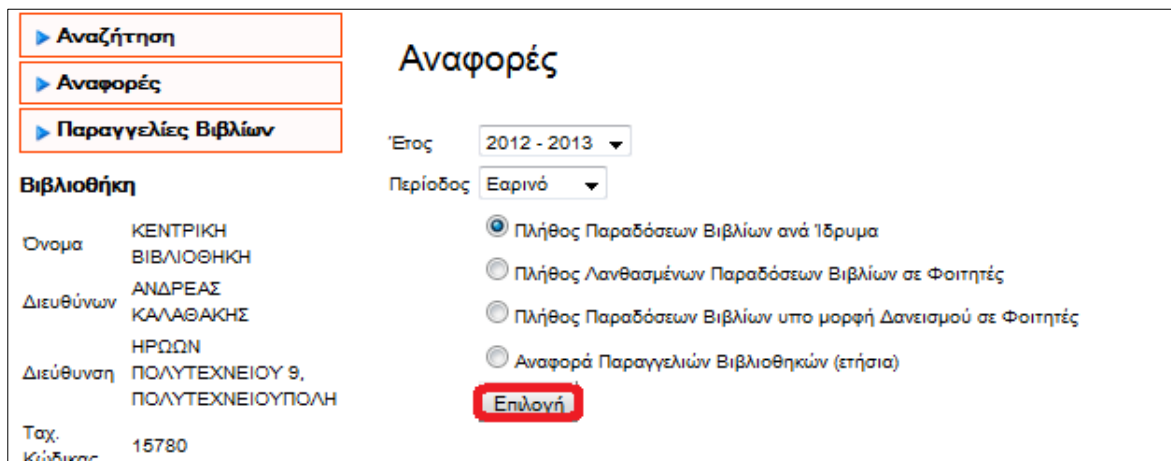

Εικόνα 11: Επιλογή αναφοράς προς εξαγωγή

4. Παραγγελίες Βιβλίων

Προκειμένου να μεταβείτε στην διαχείριση των παραγγελιών βιβλίων, θα πρέπει να επιλέξετε «Παραγγελίες Βιβλίων» το οποίο βρίσκεται πάνω αριστερά στη σελίδα της εφαρμογής (Εικόνα 12).



Εικόνα 12: Μετάβαση στις Παραγγελίες βιβλίων

Απαραίτητη προϋπόθεση για τη δυνατότητα δημιουργίας και παραλαβής παραγγελιών βιβλίων από τις Βιβλιοθήκες των Ιδρυμάτων, είναι η εγγραφή τους στον Εύδοξο. Εφόσον δεν έχουν ήδη προβεί στην ενέργεια αυτή, μπορούν να εγγραφούν σύμφωνα με τις οδηγίες που βρίσκονται στη σελίδα <http://eudoxus.gr/LibraryInfo>.

Από την εφαρμογή των Βιβλιοθηκών μπορείτε να παρακολουθείτε και να διαχειρίζεστε τις παραγγελίες που έχουν δημιουργηθεί από τον Υπεύθυνο Παραγγελίας Βιβλίων του Ιδρύματος για το αντίστοιχο ακαδημαϊκό έτος που θα επιλέξετε (Εικόνα 13).

Εφαρμογή Βιβλιοθηκών

[Εξόδος](#)

Επιλογή Ακαδημαϊκού Έτους: 2012 - 2013 (Γρέζων) ▼

Παραγγελίες Βιβλίων 2012 - 2013

Ίδρυμα	Τμήμα	Βιβλίο	Τεμάχια	Τιμή Τεμαχίου	Κατάσταση	Ημερομηνία	Επιλογές
ΕΘΝΙΚΟ ΜΕΤΣΟΒΙΟ ΠΟΛΥΤΕΧΝΕΙΟ	ΠΟΛΙΤΙΚΩΝ ΜΗΧΑΝΙΚΩΝ	[11268] Εισαγωγή στις διαφορικές εξισώσεις μερικών παραγόντων	20	12.28	Ολοκληρωμένη	29/01/2013	Στοιχεία Εκδόστη
ΕΘΝΙΚΟ ΜΕΤΣΟΒΙΟ ΠΟΛΥΤΕΧΝΕΙΟ	ΠΟΛΙΤΙΚΩΝ ΜΗΧΑΝΙΚΩΝ	[11896] Ζητήματα χωρικής ανάπτυξης	5	14.67	Ολοκληρωμένη	01/02/2013	Στοιχεία Εκδόστη
ΕΘΝΙΚΟ ΜΕΤΣΟΒΙΟ ΠΟΛΥΤΕΧΝΕΙΟ	ΠΟΛΙΤΙΚΩΝ ΜΗΧΑΝΙΚΩΝ	[12359] Οικοδομική & Αρχιτεκτονική Σύνθεση 39η Γερμανική Έκδοση 2000	20	50.24	Ολοκληρωμένη	29/01/2013	Στοιχεία Εκδόστη
ΕΘΝΙΚΟ ΜΕΤΣΟΒΙΟ ΠΟΛΥΤΕΧΝΕΙΟ	ΠΟΛΙΤΙΚΩΝ ΜΗΧΑΝΙΚΩΝ	[12810790] Statistical and Econometric Methods for Transportation Data Analysis	5	27.30	Ολοκληρωμένη	30/04/2013	Στοιχεία Εκδόστη
ΕΘΝΙΚΟ ΜΕΤΣΟΒΙΟ ΠΟΛΥΤΕΧΝΕΙΟ	ΠΟΛΙΤΙΚΩΝ ΜΗΧΑΝΙΚΩΝ	[13872] ΣΙΔΗΡΕΣ ΚΑΤΑΣΚΕΥΕΣ: ΠΑΡΑΔΕΙΓΜΑΤΑ ΕΦΑΡΜΟΓΗΣ ΤΟΥ ΕΥΡΩΚΩΔΙΚΑ 3	20	19.61	Ολοκληρωμένη	28/01/2013	Στοιχεία Εκδόστη
ΕΘΝΙΚΟ ΜΕΤΣΟΒΙΟ ΠΟΛΥΤΕΧΝΕΙΟ	ΠΟΛΙΤΙΚΩΝ ΜΗΧΑΝΙΚΩΝ	[17952] ΕΞΙΣΩΣΕΙΣ ΜΕΡΙΚΩΝ ΠΑΡΑΓΩΓΩΝ για τις Επιστήμες και την Τεχνολογία	20	16.63	Ολοκληρωμένη	01/02/2013	Στοιχεία Εκδόστη
ΕΘΝΙΚΟ ΜΕΤΣΟΒΙΟ ΠΟΛΥΤΕΧΝΕΙΟ	ΠΟΛΙΤΙΚΩΝ ΜΗΧΑΝΙΚΩΝ	[2017] ΣΥΜΒΑΤΙΚΕΣ & ΗΠΙΕΣ ΜΟΡΦΕΣ ΕΝΕΡΓΕΙΑΣ	5	19.00	Ολοκληρωμένη	29/01/2013	Στοιχεία Εκδόστη
ΕΘΝΙΚΟ ΜΕΤΣΟΒΙΟ ΠΟΛΥΤΕΧΝΕΙΟ	ΠΟΛΙΤΙΚΩΝ ΜΗΧΑΝΙΚΩΝ	[21407] Γεωλογία. Η επιστήμη της Γης	5	17.00	Ολοκληρωμένη	29/01/2013	Στοιχεία Εκδόστη
ΕΘΝΙΚΟ ΜΕΤΣΟΒΙΟ ΠΟΛΥΤΕΧΝΕΙΟ	ΠΟΛΙΤΙΚΩΝ ΜΗΧΑΝΙΚΩΝ	[2599] Γραμμικός Προγραμματισμός	5	22.61	Ολοκληρωμένη	28/01/2013	Στοιχεία Εκδόστη
ΕΘΝΙΚΟ ΜΕΤΣΟΒΙΟ ΠΟΛΥΤΕΧΝΕΙΟ	ΠΟΛΙΤΙΚΩΝ ΜΗΧΑΝΙΚΩΝ	[55284] ΜΕΡΙΚΕΣ ΔΙΑΦΟΡΙΚΕΣ ΕΞΙΣΩΣΕΙΣ	20	18.30	Ολοκληρωμένη	29/01/2013	Στοιχεία Εκδόστη
ΕΘΝΙΚΟ ΜΕΤΣΟΒΙΟ ΠΟΛΥΤΕΧΝΕΙΟ	ΠΟΛΙΤΙΚΩΝ ΜΗΧΑΝΙΚΩΝ	[8322] Γεωτεχνική Μηχανική. Έρπυνα-Γεωτρήσεις-Εργαστήριο	5	38.55	Ολοκληρωμένη	29/01/2013	Στοιχεία Εκδόστη
ΕΘΝΙΚΟ ΜΕΤΣΟΒΙΟ ΠΟΛΥΤΕΧΝΕΙΟ	ΠΟΛΙΤΙΚΩΝ ΜΗΧΑΝΙΚΩΝ	[8697] ΕΝΕΡΓΕΙΑΚΟΣ ΣΧΕΔΙΑΣΜΟΣ	5	9.30	Ολοκληρωμένη	31/01/2013	Στοιχεία Εκδόστη
ΕΘΝΙΚΟ ΜΕΤΣΟΒΙΟ ΠΟΛΥΤΕΧΝΕΙΟ	ΠΟΛΙΤΙΚΩΝ ΜΗΧΑΝΙΚΩΝ	[7534] Μηχανική του Αποραμμένου Στερεού: Στατική	5	14.67	Ολοκληρωμένη	01/02/2013	Στοιχεία Εκδόστη

Εικόνα 13: Επιλογή ακαδημαϊκού έτους

Όλες οι παραγγελίες που αφορούν στη συγκεκριμένη βιβλιοθήκη εμφανίζονται σε κατάσταση «Εγκεκριμένη». Για κάθε παραγγελία, η βιβλιοθήκη μπορεί να βλέπει το Τμήμα του οποίου τις ανάγκες καλείται αυτή να εξυπηρετήσει, τα στοιχεία του συγγράμματος καθώς και το πλήθος των τεμαχίων.

[Εξόδος](#)

Εφαρμογή Βιβλιοθηκών

Παραγγελίες Βιβλίων

Ίδρυμα	Τμήμα	Βιβλίο	Τεμάχια	Τιμή Τεμαχίου	Κατάσταση	Ημερομηνία	Επιλογές
ΕΘΝΙΚΟ ΜΕΤΣΟΒΙΟ ΠΟΛΥΤΕΧΝΕΙΟ	ΝΑΥΠΗΓΩΝ ΜΗΧΑΝΟΛΟΓΩΝ ΜΗΧΑΝΙΚΩΝ	[25646] Stability and Safety of Ships	5	20.00	Εγκεκριμένη	25/01/2012	Αποδοχή Παραγγελίας
ΕΘΝΙΚΟ ΜΕΤΣΟΒΙΟ ΠΟΛΥΤΕΧΝΕΙΟ	ΝΑΥΠΗΓΩΝ ΜΗΧΑΝΟΛΟΓΩΝ ΜΗΧΑΝΙΚΩΝ	[25799] ΕΠΙΘΕΩΡΗΣΗ, ΣΥΝΤΗΡΗΣΗ ΚΑΙ ΕΠΙΣΚΕΥΗ ΤΗΣ ΜΕΤΑΛΛΙΚΗΣ ΚΑΤΑΣΚΕΥΗΣ ΤΟΥ ΠΛΟΙΟΥ	12	28.00	Εγκεκριμένη	25/01/2012	Αποδοχή Παραγγελίας
ΕΘΝΙΚΟ ΜΕΤΣΟΒΙΟ ΠΟΛΥΤΕΧΝΕΙΟ	ΝΑΥΠΗΓΩΝ ΜΗΧΑΝΟΛΟΓΩΝ ΜΗΧΑΝΙΚΩΝ	[9566] Στατική	13	71.00	Εγκεκριμένη	25/01/2012	Αποδοχή Παραγγελίας

Εικόνα 14: Διαχείριση παραγγελιών βιβλιοθηκών



Όταν επιβεβαιώσετε τα στοιχεία της παραγγελίας μπορείτε να την ενεργοποιήσετε και να εκκινήσετε τη διαδικασία αποστολής επιλέγοντας «Αποδοχή Παραγγελίας» (Εικόνα 15).

Παραγγελίες Βιβλίων							
Ίδρυμα	Τμήμα	Βιβλίο	Τεμάχια	Τιμή Τεμάχιου	Κατάσταση	Ημερομηνία	Επιλογές
ΕΘΝΙΚΟ ΜΕΤΣΟΒΙΟ ΠΟΛΥΤΕΧΝΕΙΟ	ΝΑΥΠΗΓΩΝ ΜΗΧΑΝΟΛΟΓΩΝ ΜΗΧΑΝΙΚΩΝ	[25646] Stability and Safety of Ships	5	20.00	Εγκεκριμένη	25/01/2012	Αποδοχή Παραγγελίας
ΕΘΝΙΚΟ ΜΕΤΣΟΒΙΟ ΠΟΛΥΤΕΧΝΕΙΟ	ΝΑΥΠΗΓΩΝ ΜΗΧΑΝΟΛΟΓΩΝ ΜΗΧΑΝΙΚΩΝ	[25799] ΕΠΙΘΕΩΡΗΣΗ, ΣΥΝΤΗΡΗΣΗ ΚΑΙ ΕΠΙΣΚΕΥΗ ΤΗΣ ΜΕΤΑΛΛΙΚΗΣ ΚΑΤΑΣΚΕΥΗΣ ΤΟΥ ΠΛΟΙΟΥ	12	28.00	Εγκεκριμένη	25/01/2012	Αποδοχή Παραγγελίας
ΕΘΝΙΚΟ ΜΕΤΣΟΒΙΟ ΠΟΛΥΤΕΧΝΕΙΟ	ΝΑΥΠΗΓΩΝ ΜΗΧΑΝΟΛΟΓΩΝ ΜΗΧΑΝΙΚΩΝ	[9566] Στατική	13	71.00	Εγκεκριμένη	25/01/2012	Αποδοχή Παραγγελίας

Εικόνα 15: Αποδοχή παραγγελίας

Με την κίνηση αυτή, η κατάσταση της παραγγελίας αλλάζει σε «Προετοιμασία για αποστολή». Ο χρήστης, σε αυτό το σημείο, μπορεί να δει τα στοιχεία του εκδότη με τον οποίο θα πρέπει να έρθει σε επικοινωνία για τις λεπτομέρειες της αποστολής (Εικόνα 16).

Παραγγελίες Βιβλίων							
Ίδρυμα	Τμήμα	Βιβλίο	Τεμάχια	Τιμή Τεμάχιου	Κατάσταση	Ημερομηνία	Επιλογές
ΕΘΝΙΚΟ ΜΕΤΣΟΒΙΟ ΠΟΛΥΤΕΧΝΕΙΟ	ΝΑΥΠΗΓΩΝ ΜΗΧΑΝΟΛΟΓΩΝ ΜΗΧΑΝΙΚΩΝ	[25646] Stability and Safety of Ships	5	20.00	Προετοιμασία για αποστολή	25/01/2012	Στοιχεία Εκδότη Προβολή PIN Ακύρωση Παραγγελίας
ΕΘΝΙΚΟ ΜΕΤΣΟΒΙΟ ΠΟΛΥΤΕΧΝΕΙΟ	ΝΑΥΠΗΓΩΝ ΜΗΧΑΝΟΛΟΓΩΝ ΜΗΧΑΝΙΚΩΝ	[25799] ΕΠΙΘΕΩΡΗΣΗ, ΣΥΝΤΗΡΗΣΗ ΚΑΙ ΕΠΙΣΚΕΥΗ ΤΗΣ ΜΕΤΑΛΛΙΚΗΣ ΚΑΤΑΣΚΕΥΗΣ ΤΟΥ ΠΛΟΙΟΥ	12	28.00	Εγκεκριμένη	25/01/2012	Αποδοχή Παραγγελίας
ΕΘΝΙΚΟ ΜΕΤΣΟΒΙΟ ΠΟΛΥΤΕΧΝΕΙΟ	ΝΑΥΠΗΓΩΝ ΜΗΧΑΝΟΛΟΓΩΝ ΜΗΧΑΝΙΚΩΝ	[9566] Στατική	13	71.00	Εγκεκριμένη	25/01/2012	Αποδοχή Παραγγελίας

Εικόνα 16: Προβολή στοιχείων εκδότη

Αφού **ολοκληρωθεί** η παραλαβή των βιβλίων η βιβλιοθήκη θα πρέπει να δώσει στον εκδότη τον αριθμό PIN (Εικόνα 17) που αντιστοιχεί στην παραγγελία, για την καταχώριση της παράδοσης και την ολοκλήρωση της διαδικασίας.

Παραγγελίες Βιβλίων							
Ίδρυμα	Τμήμα	Βιβλίο	Τεμάχια	Τιμή Τεμάχιου	Κατάσταση	Ημερομηνία	Επιλογές
ΕΘΝΙΚΟ ΜΕΤΣΟΒΙΟ ΠΟΛΥΤΕΧΝΕΙΟ	ΝΑΥΠΗΓΩΝ ΜΗΧΑΝΟΛΟΓΩΝ ΜΗΧΑΝΙΚΩΝ	[25646] Stability and Safety of Ships	5	20.00	Προετοιμασία για αποστολή	25/01/2012	<input type="button" value="Στοιχεία Εκδότη"/> <input type="button" value="Προβολή PIN"/> <input type="button" value="Ακύρωση Παραγγελίας"/>
ΕΘΝΙΚΟ ΜΕΤΣΟΒΙΟ ΠΟΛΥΤΕΧΝΕΙΟ	ΝΑΥΠΗΓΩΝ ΜΗΧΑΝΟΛΟΓΩΝ ΜΗΧΑΝΙΚΩΝ	[25799] ΕΠΙΘΕΩΡΗΣΗ, ΣΥΝΤΗΡΗΣΗ ΚΑΙ ΕΠΙΣΚΕΥΗ ΤΗΣ ΜΕΤΑΛΛΙΚΗΣ ΚΑΤΑΣΚΕΥΗΣ ΤΟΥ ΠΛΟΙΟΥ	12	28.00	Εγκεκριμένη	25/01/2012	<input type="button" value="Αποδοχή Παραγγελίας"/>
ΕΘΝΙΚΟ ΜΕΤΣΟΒΙΟ ΠΟΛΥΤΕΧΝΕΙΟ	ΝΑΥΠΗΓΩΝ ΜΗΧΑΝΟΛΟΓΩΝ ΜΗΧΑΝΙΚΩΝ	[9566] Στατική	13	71.00	Εγκεκριμένη	25/01/2012	<input type="button" value="Αποδοχή Παραγγελίας"/>

Εικόνα 17: Προβολή PIN παραγγελίας

Επισημαίνεται ότι η ακύρωση της αποδοχής της παραγγελίας είναι δυνατή μόνο πριν την καταχώριση του PIN από τον εκδότη. Με την καταχώριση του PIN, η κατάσταση της παραγγελίας αλλάζει σε «Ολοκληρωμένη» και δεν μπορεί πλέον να γίνει καμία αλλαγή (Εικόνα 18).

Παραγγελίες Βιβλίων							
Ίδρυμα	Τμήμα	Βιβλίο	Τεμάχια	Τιμή Τεμάχιου	Κατάσταση	Ημερομηνία	Επιλογές
ΕΘΝΙΚΟ ΜΕΤΣΟΒΙΟ ΠΟΛΥΤΕΧΝΕΙΟ	ΝΑΥΠΗΓΩΝ ΜΗΧΑΝΟΛΟΓΩΝ ΜΗΧΑΝΙΚΩΝ	[25646] Stability and Safety of Ships	5	20.00	Ολοκληρωμένη	25/01/2012	--
ΕΘΝΙΚΟ ΜΕΤΣΟΒΙΟ ΠΟΛΥΤΕΧΝΕΙΟ	ΝΑΥΠΗΓΩΝ ΜΗΧΑΝΟΛΟΓΩΝ ΜΗΧΑΝΙΚΩΝ	[25799] ΕΠΙΘΕΩΡΗΣΗ, ΣΥΝΤΗΡΗΣΗ ΚΑΙ ΕΠΙΣΚΕΥΗ ΤΗΣ ΜΕΤΑΛΛΙΚΗΣ ΚΑΤΑΣΚΕΥΗΣ ΤΟΥ ΠΛΟΙΟΥ	12	28.00	Εγκεκριμένη	25/01/2012	<input type="button" value="Αποδοχή Παραγγελίας"/>
ΕΘΝΙΚΟ ΜΕΤΣΟΒΙΟ ΠΟΛΥΤΕΧΝΕΙΟ	ΝΑΥΠΗΓΩΝ ΜΗΧΑΝΟΛΟΓΩΝ ΜΗΧΑΝΙΚΩΝ	[9566] Στατική	13	71.00	Εγκεκριμένη	25/01/2012	<input type="button" value="Αποδοχή Παραγγελίας"/>

Εικόνα 18: Ολοκληρωμένη παραγγελία